

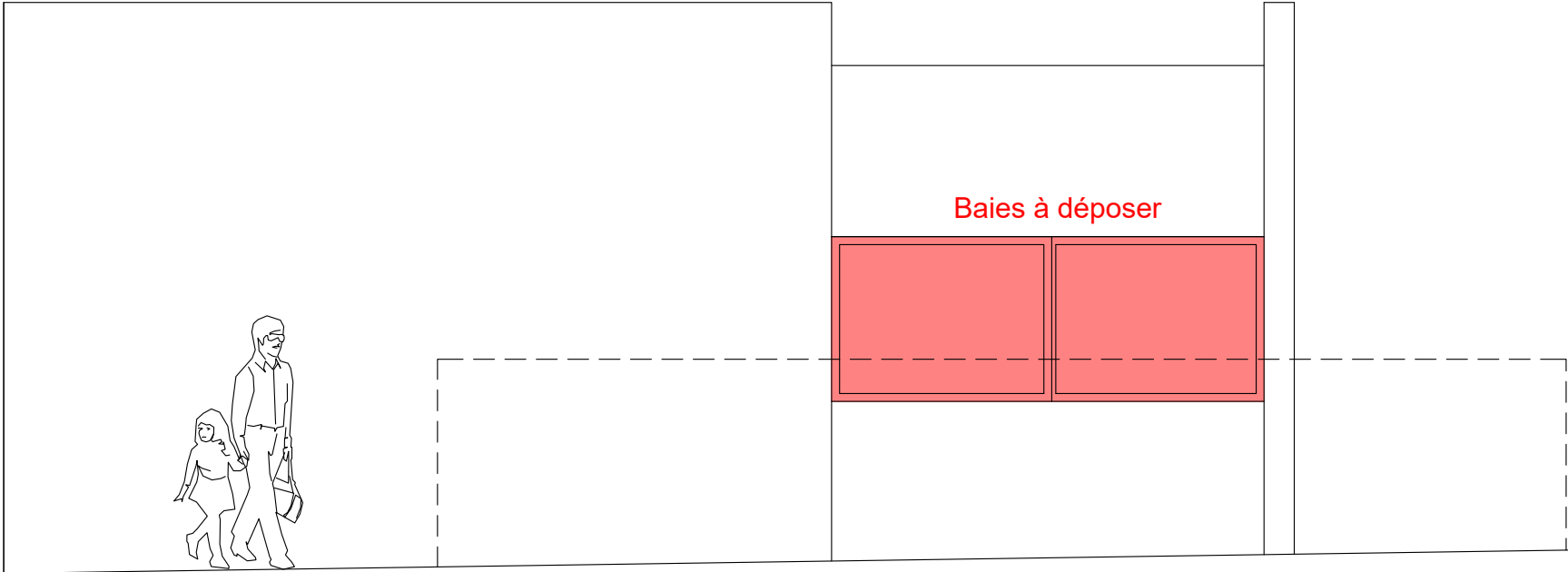

EXISTANT

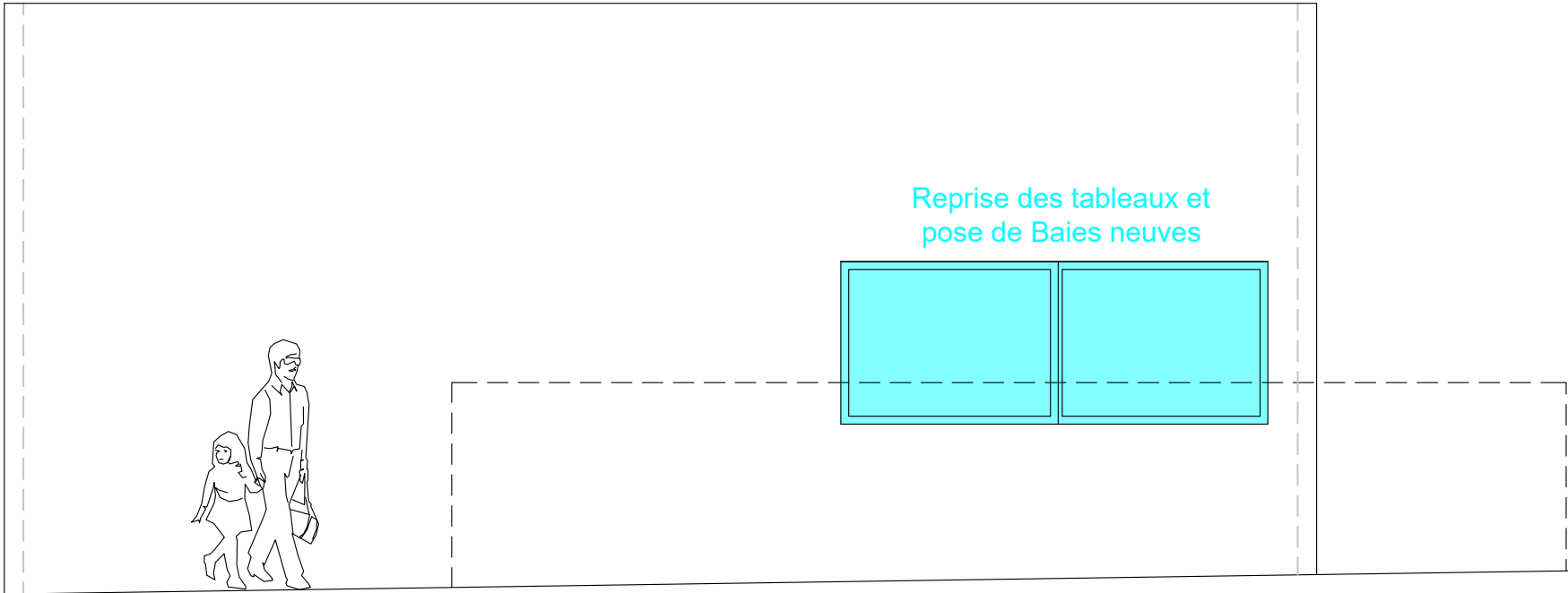

EST



FUTUR



CHU DE REIMS

Hôpital Robert Debré
Poste central de sûreté
Elevations
Est

date : 18/02/26 dessin : AJL ech. : 1/100 plan n° :

DIRECTION DU PATRIMOINE, DES ACHATS ET DE LA LOGISTIQUE PRESENTE PAR LE DIRECTEUR DES SERVICES TECHNIQUES

EXISTANT

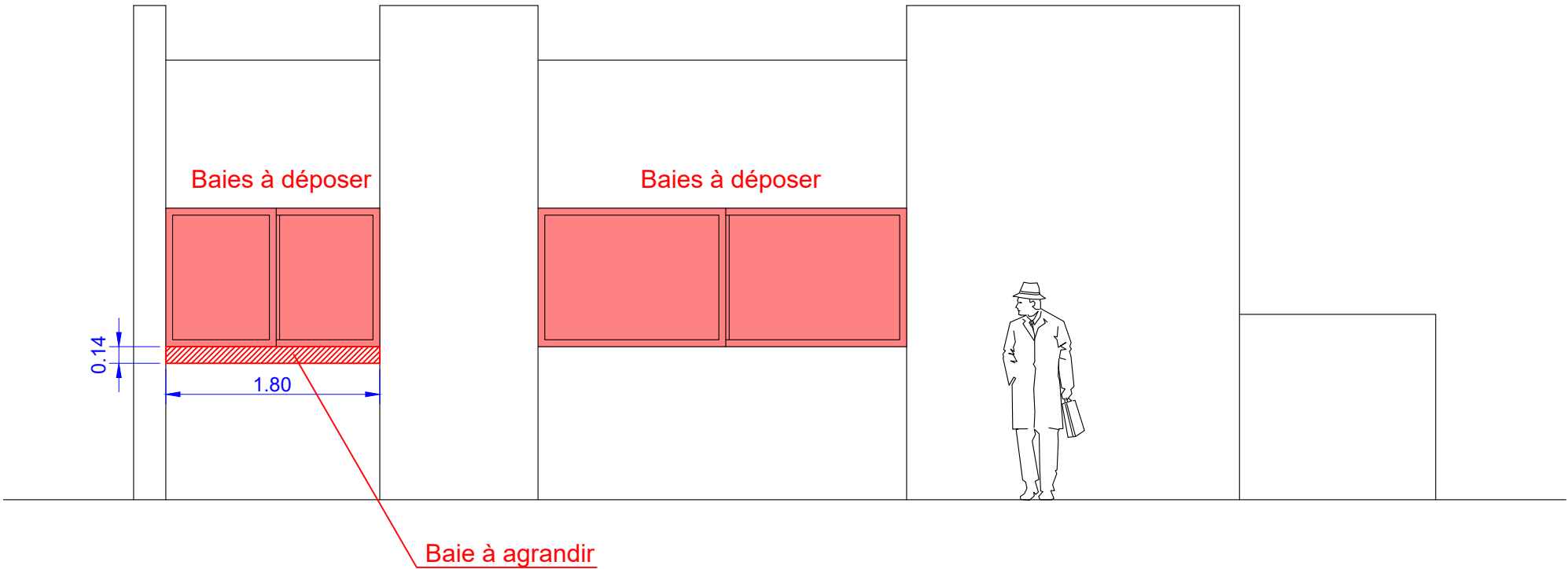

SUD

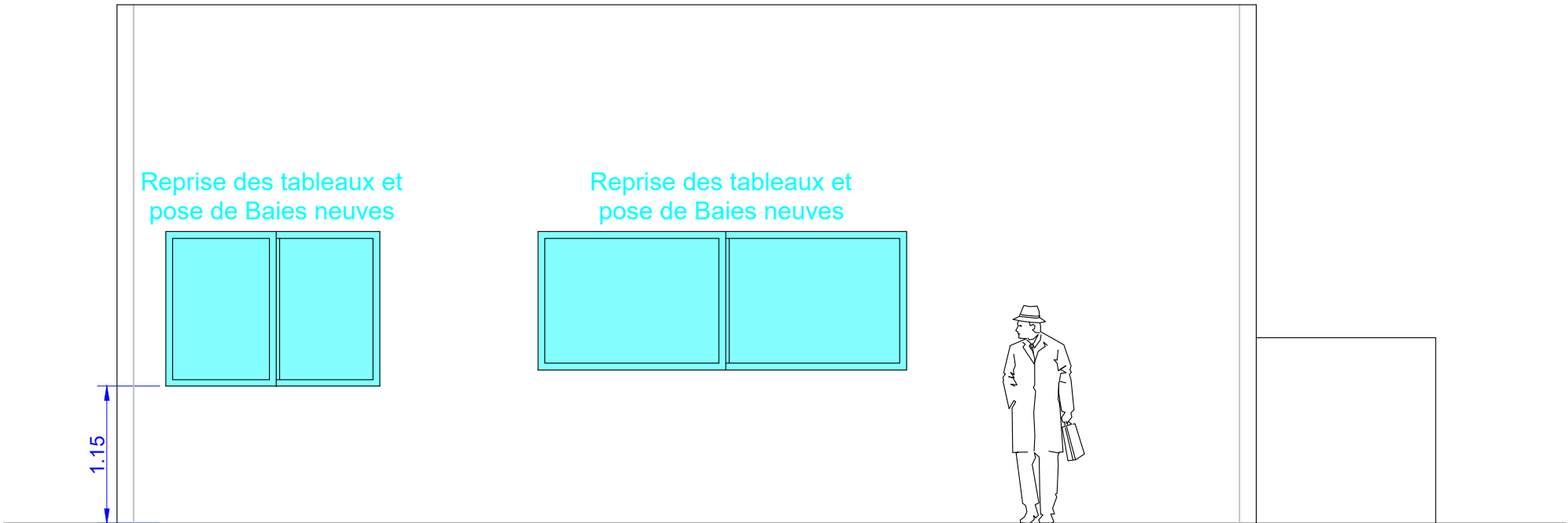

FUTUR



CHU DE REIMS

Hôpital Robert Debré
Poste central de sûreté
Elevations
Est

date : 18/02/26

dessin : AJL

ech. : 1/100

plan n° :

DIRECTION DU PATRIMOINE, DES ACHATS ET DE LA LOGISTIQUE

PRESENTE PAR LE DIRECTEUR DES SERVICES TECHNIQUES

EXISTANT

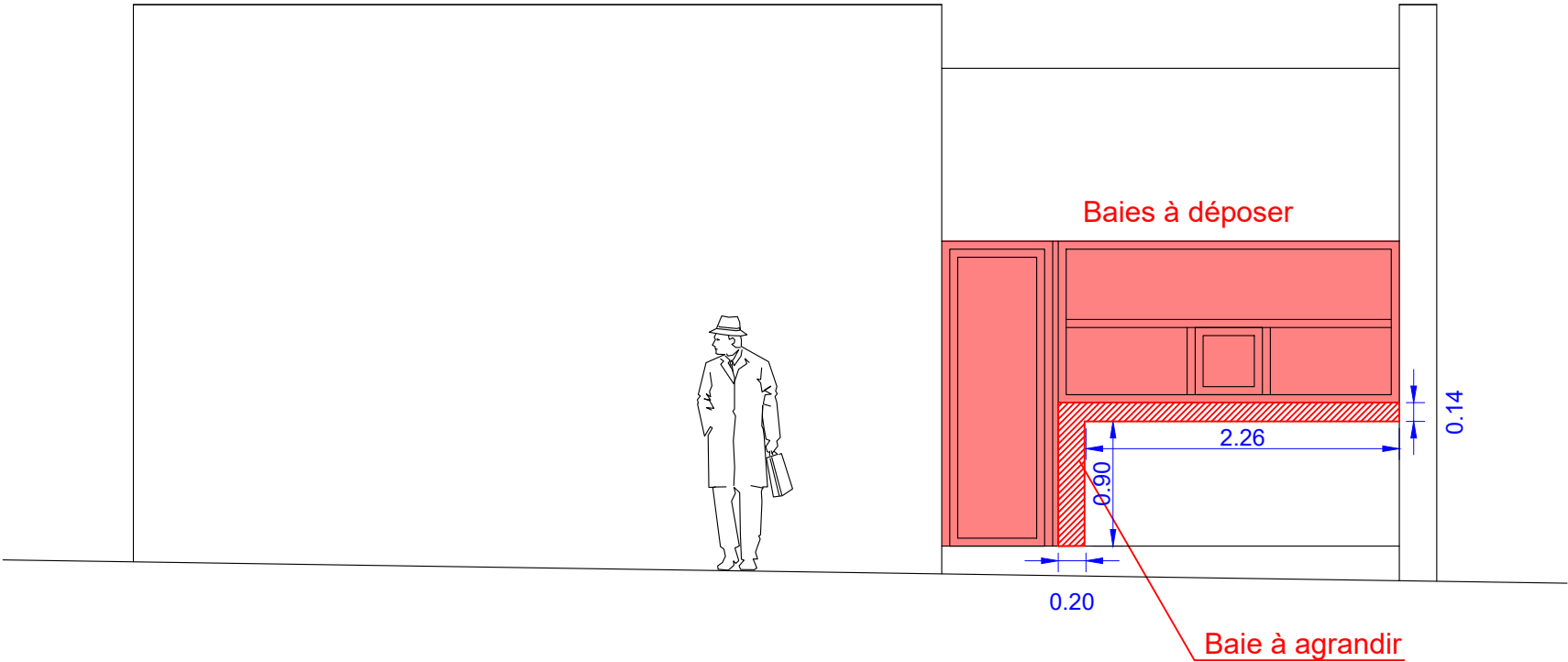

OUEST

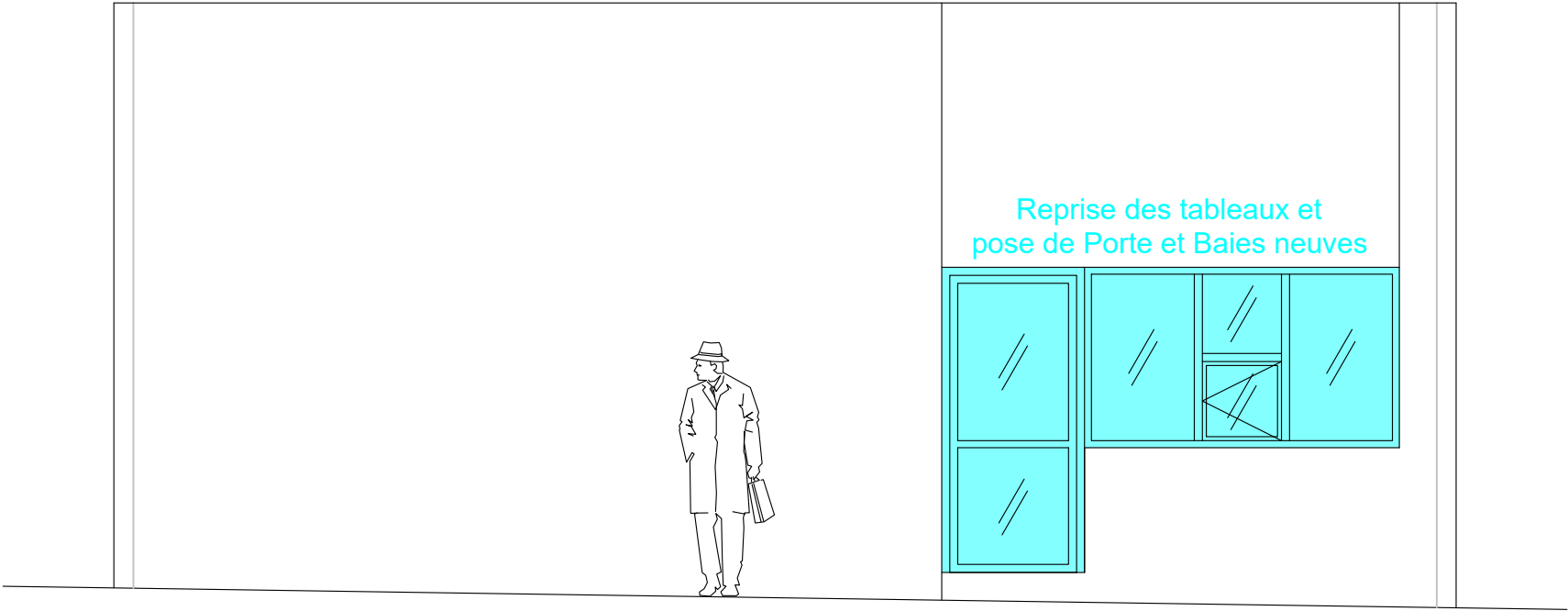

FUTUR



CHU DE REIMS

Hôpital Robert Debré
Poste central de sûreté
Elevations
Est

date : 18/02/26

dessin : AJL

ech. : 1/100

plan n° :

DIRECTION DU PATRIMOINE, DES
ACHATS ET DE LA LOGISTIQUE

PRESENTE PAR LE DIRECTEUR
DES SERVICES TECHNIQUES

EXISTANT

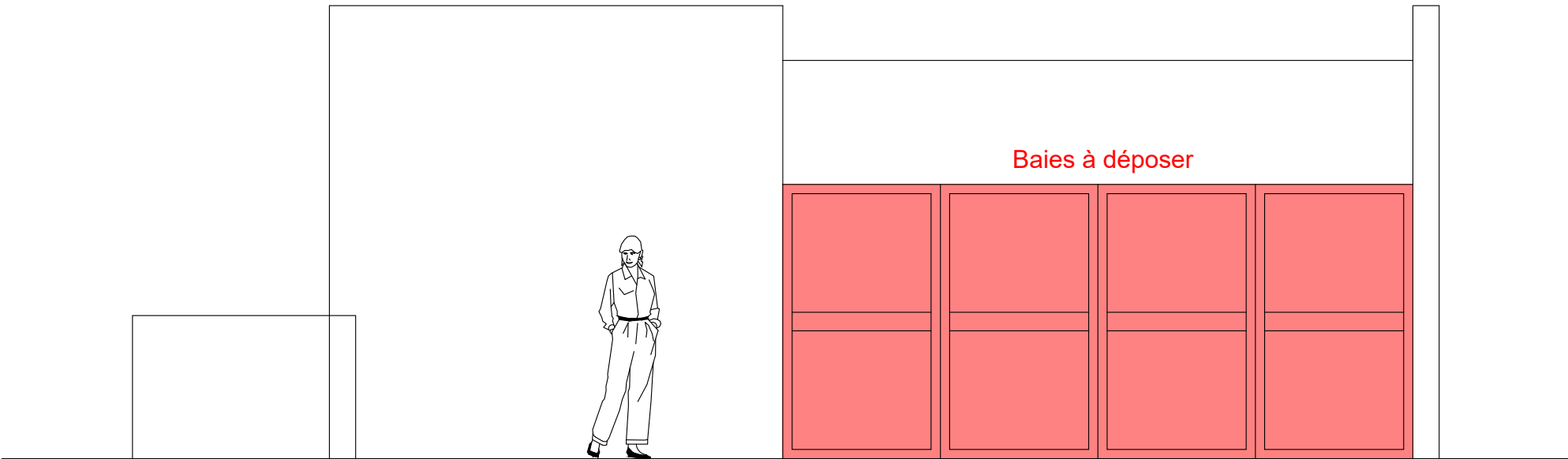

NORD

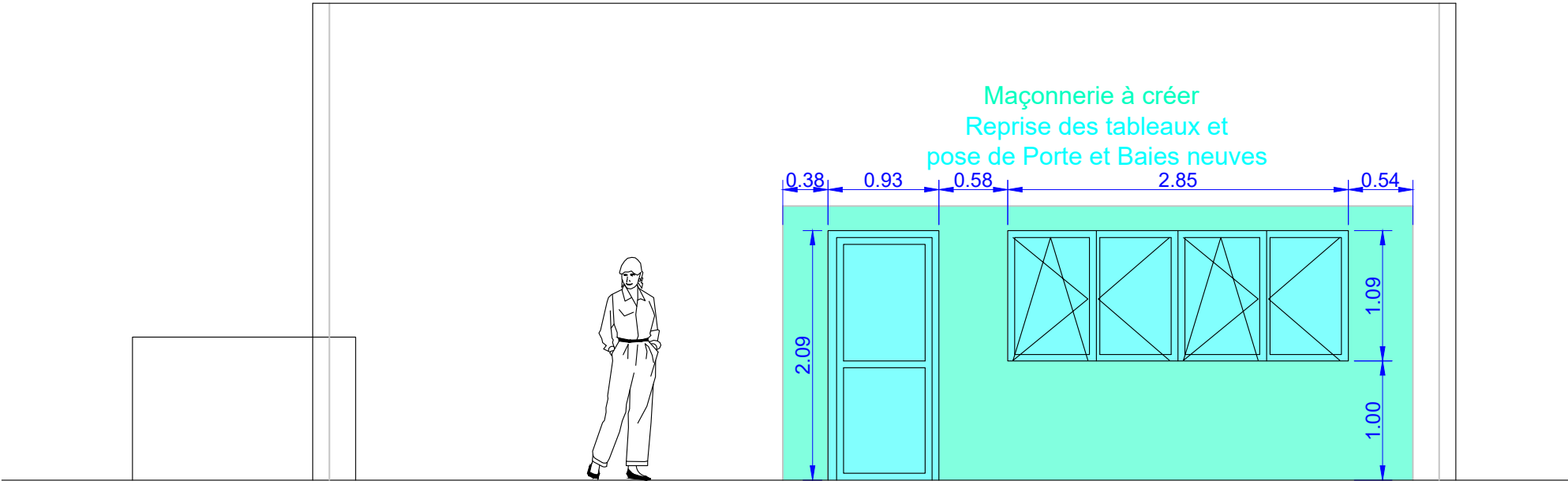

FUTUR



CHU DE REIMS

Hôpital Robert Debré

Poste central de sûreté

Elevations

Est

date : 18/02/26

dessin : AJL

ech. : 1/100

plan n° :

DIRECTION DU PATRIMOINE, DES ACHATS ET DE LA LOGISTIQUE

PRESENTE PAR LE DIRECTEUR DES SERVICES TECHNIQUES